TRIBUNAL ELECTORAL DEL ESTADO DE AGUASCALIENTES

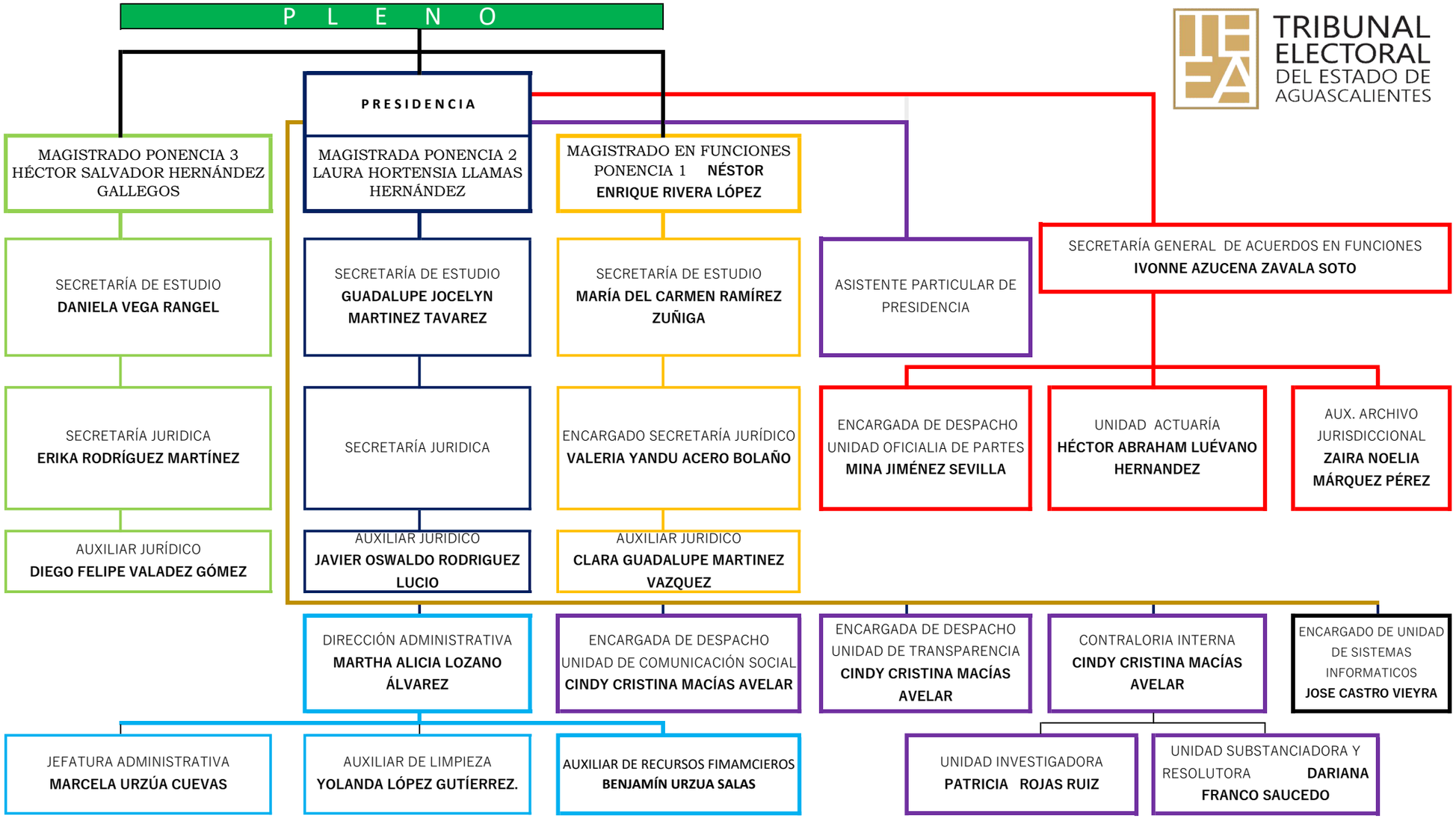

ACTUALIZACIÓN 20 DE SEPTIEMBRE 2024.

+