TRIBUNAL ELECTORAL DEL ESTADO DE AGUASCALIENTES

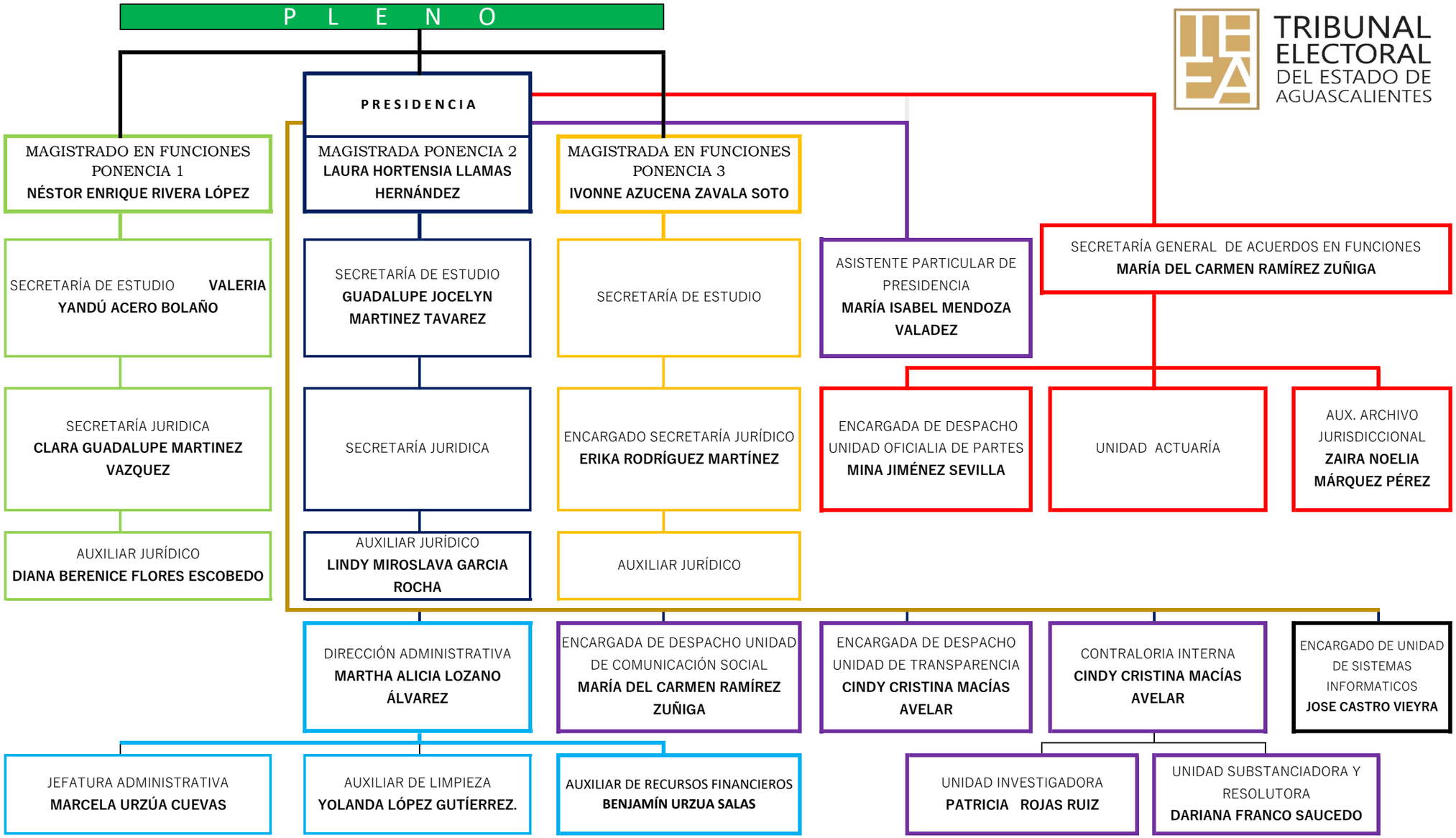

ACTUALIZACIÓN 14 DE OCTUBRE 2024.