TRIBUNAL ELECTORAL DEL ESTADO DE AGUASCALIENTES

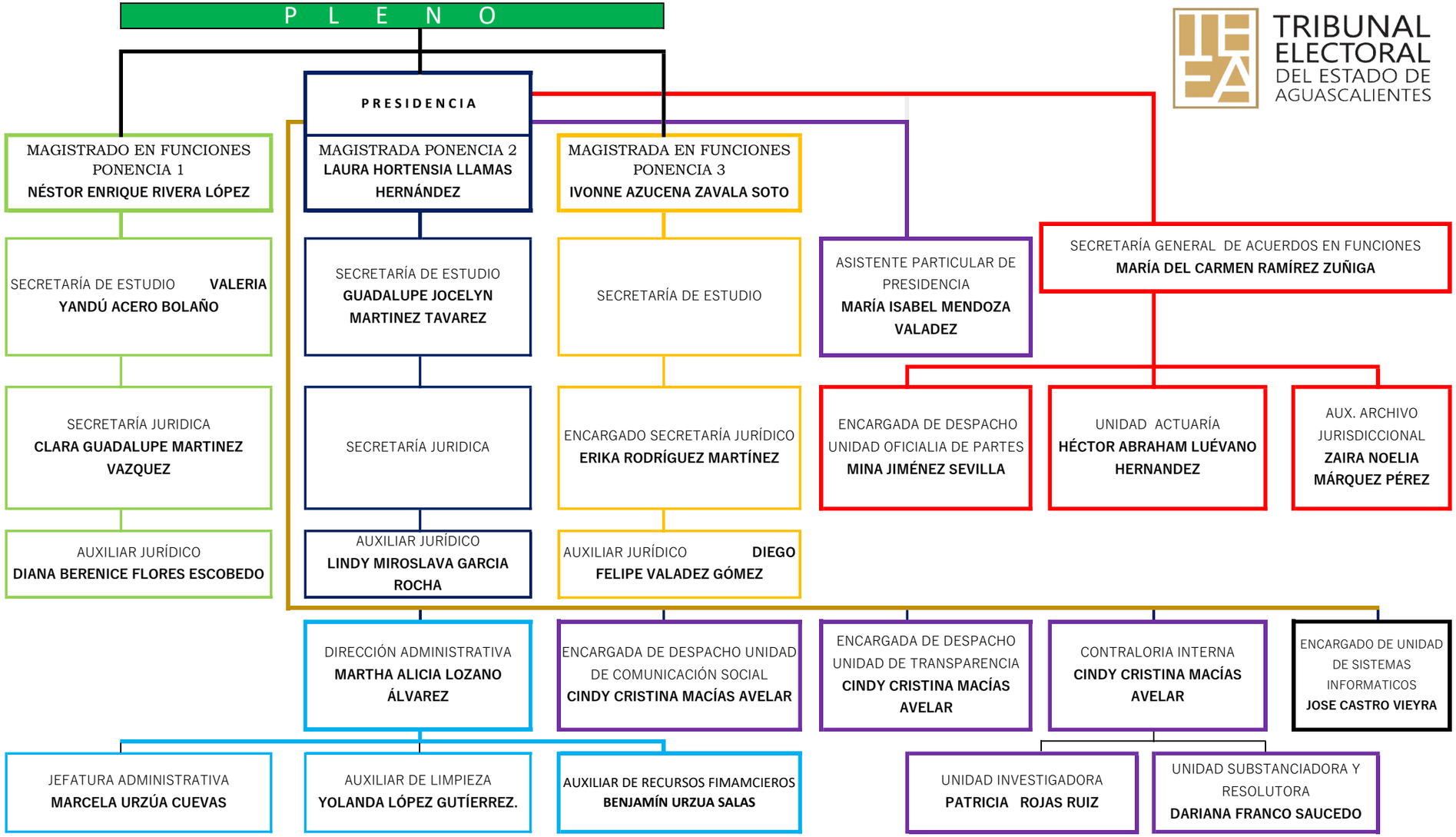

ACTUALIZACIÓN 7 DE OCTUBRE 2024.

+